



SEZIONE A - A scala 1/200



SEZIONE B - B' scala 1/200



PROSPETTO NORD scala 1/200



PROSPETTO EST scala 1/200

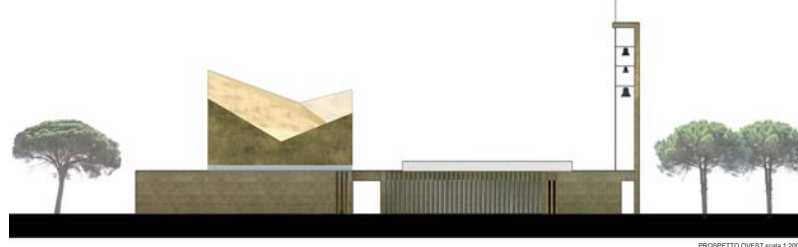

PROSPETTO OVEST scala 1/200

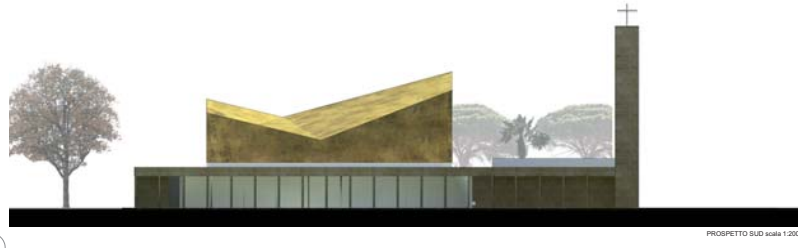

PROSPETTO SUD scala 1/200

MATERIALI

Tra i materiali tipici da costruzione nel Lazio si annoverano: il tufo, resistente, ma leggero e lavorabile; il travertino, il nobile lapis lazuli degli antichi romani. A questi elementi autoctoni sono stati abbinati: l'alluminio dorato per la chiesa e una specie legnosa: il faggio, ora sbiancato, ora tinto noce.



ESSENZE ARBOREE

Nell'area metropolitana di Roma Capitale di cui fa parte Fiano romano, si trovano piuttosto diffusi: il *Pinus pinea* radunati in gruppi a bosco, e il *Quercus ilex*, leccio, solitario o a macchia. I pini definiscono l'arrivo al sagrato dando una nuova gerarchia spaziale in altezza e offrendo ristoro ombroso. Il compito del *Quercus ilex* è quello di contrassegnare il luogo, così come spesso descritto nell'Antico Testamento (quercie di Moab, di Manne e Taboi) mediante un elemento naturale a nord-ovest sulla diagonale opposta di ciò che compie il campanile a sud-est. La palma, *Washingtonia robusta*, domina solitaria, come elemento quasi scultoreo, la corte interna della canonica.

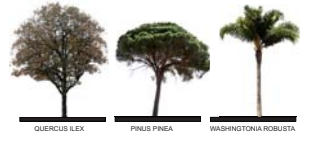

LEGENDA PLANIMETRIA

- | | |
|------------------------------------|-----------------------|
| CHIESA | CASA CANONICA: |
| 1 POSTALE | 27 SOGGIORNO |
| 2 AULA | 28 PRANZI |
| 3 ALTARE | 29 CUCINA |
| 4 AMBONE | 30 LAVANDERIA - BAGNO |
| 5 SEDE | 31 CAMERA DA LETTO |
| 6 CROCE ASTILE | 32 STUDIO |
| 7 CREDENZA | 33 BAGNO |
| 8 CUSTODIA SVANGELIARIO | 34 CAMERA OSPITI |
| 9 CRISTO RISORTO | SALONE: |
| 10 CUSTODIA EUCHARISTICA | 35 SALONE |
| 11 SCHEDA CANTORIUM | 36 BAGNI |
| 12 CERO PASQUALE | 37 MAGAZZINO |
| 13 BATTISTERO | 38 CENTRALE TERMICA |
| 14 CUSTODIA OLI SANTI | AULE: |
| 15 ACQUASANTIERA | 39 AULE |
| 16 NICCHIA MARIA VERGINE | 40 BAGNI |
| 17 NICCHIA S. STEFANO PROTOMARTIRE | ESTERNI: |
| 18 PENITENZIERA | a SAGRATO -PIAZZA |
| 19 VIA CRUCIS | b PATIO |
| 20 BACHECA IN VIVI | c PATIO |
| 21 INGRESSO LATERALE | d CORTE |
| 22 CAPPELLA FERALE | e ZONA SPORTIVA |
| 23 SAGRESTIA | |
| 24 DEPOSITO | |
| 25 BAGNO | |
| 26 UFFICIO ARCHIVO | |

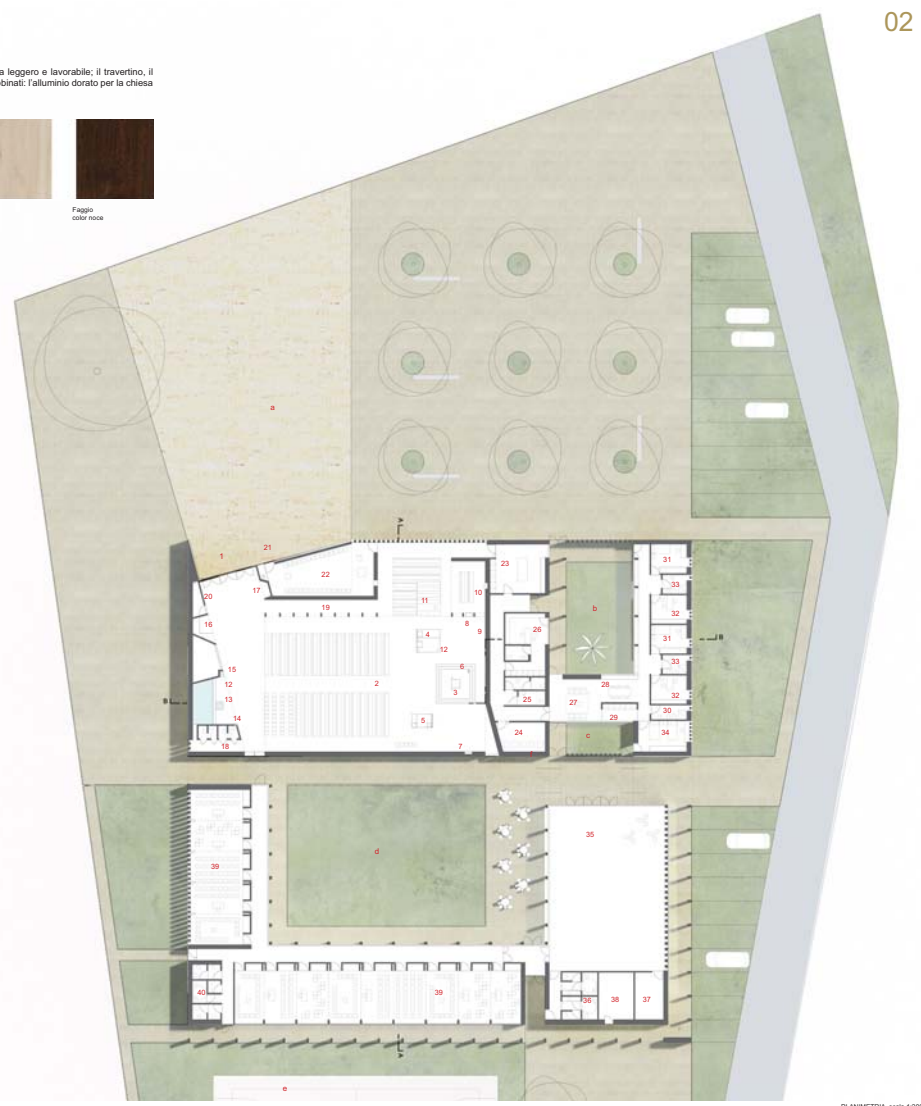

PLANIMETRIA scala 1/200



VISTA DEL SALONE



CORTILE CASA CANONICA E UFFICIO